

CONSELHO DE LICITAÇÃO

76974

SECRETARIA DE LICITAÇÃO E CONTRATOS
RUA... Nº...
Cidade... Estado...
CEP: ...

[Faint, mostly illegible text, likely the main body of the document]

189 OFÍCIO DE NOTAS - Matriz
LUIS VITORIANO VIEIRA TEIXEIRA - Nº 1192049
Av. Pres. Vargas 435 - 22º andar - RJ - Tel. 507-615
Certifico que a presente é cópia fiel
do original que foi exibido.

Rio de Janeiro, 28 de Julho de 1998
DENIS SOARES VIEIRA - Substituto - - GPS - 24
Válida somente com selo de Autenticidade - total R\$1,07

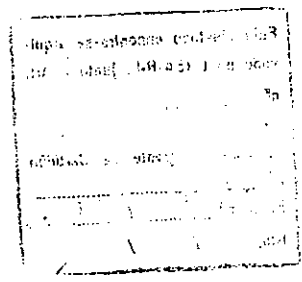
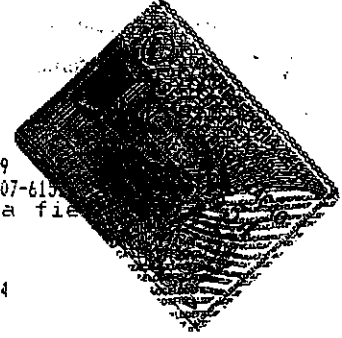

O presente documento digital foi conferido com o original e assinado digitalmente por LEONILSON DOS SANTOS VIEIRA, em terça-feira, 6 de agosto de 2024 10:15:16 GMT-03:00, CNS: 11.235-9 - 27º TABELIONATO DE NOTAS DA CAPITAL/SP, nos termos da medida provisória N. 2.200-2 de 24 de agosto de 2001. Sua autenticidade deverá ser confirmada no endereço eletrônico www.cenad.org.br/autenticidade. O presente documento digital pode ser convertido em papel por meio de autenticação no Tabelionato de Notas. Provimento nº 100/2020 CNJ - artigo 22.



PREFEITURA
DA CIDADE DO RIO DE JANEIRO
SECRETARIA MUNICIPAL DE OBRAS E SERVIÇOS PÚBLICOS
COORDENADORIA GERAL DE OBRAS

COMISSÃO DE LICITAÇÃO

7698

ATI-01-195-017

16/17

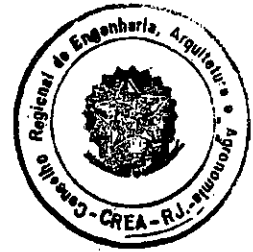

aramé 18 - 631,90 kg ; Item 450 código 11.009.017-0 barra de aço CA 25 redonda, sem saliência ou mocha, coeficiente = 1,5, diâmetro entre 8,0 a 12,5mm, p/armadura perc.concreto fornecimento 10% perdas- 12.419,00 kg ; Item 451 código 11.011.023-1 corte, dobragem, montagem e colocação de ferragem nas formas, aço 25 em barra redonda de diâmetro = 5mm - 68,82 kg ; Item 452 código 11.011.029-0 corte, dobragem, montagem e colocação de ferragens nas formas, aço CA 50B ou CA 50 A em barra redonda, com diâmetro = 6,3mm - 648,90 kg ; Item 453 código 11.011.030-1 corte, dobragem e colocação de ferragens nas formas aço CA 50B ou CA 50 A barra redonda, diâmetro entre 8,0 a 12,5 mm - 6.659,00 kg ; Item 457 código 11.046.004-0 concreto importado de usina dosado racionalmente para uma resistência característica à compressão de fck 15mpa - 72,00 m³ ; Item 458 código 11.046.007-0 concreto importado de usina dosado racionalmente para uma resistência característica de fck 20,0 mpa - 75,00 m³ ; Item 459 código 11.046.009-0 concreto importado de usina dosado racionalmente para uma resistência característica à compressão de fck 24,0 mpa - 13,71 m³ ; Item 460 código 11.060.117-B reforço linha férrea - 1,00 vb ; Item 461 código 13.001.010-1 chapisco de superfície de concreto ou alvenaria, com argamassa de cimento e areia no traço 1:3 - 281,33 m² ; Item 462 código 13.335.031-B fornecimento e colocação de granito ouro velho flameado, em peças curvas para jardineira - 115,00 m² ; Item 463 código 14.002.016-B fornecimento e colocação de guarda corpo articulado, conforme projeto - 100,00 m² ; Item 464 código 14.004.100-B vidro de proteção das placas informativas nos totens, fornecimento e colocação - 6,00 m² ; Item 465 código 15.007.000-A caixa R3 - 14,00 un ; Item 466 código 15.007.000-B tampa RC quadro para montagens de chaves elétricas, de madeira de lei envernizada medindo 80 x 60 x 40cm - 14,00 un ; Item 467 código 15.007.000-C base RC 27 14,00 un ; Item 468 código 15.007.000-D galeria 6 PVC- 17,00 un ; Item 469 código 15.011.101-B complemento da conversão da rede de distribuição aérea para subterrânea do Projeto Rio Cidade Bonsucesso - 2,00 etapa ; Item 470 código 15.011.102-B diminuição da cota de profundidade da rede TELERJ para possibilitar construção de rede de drenagem - 1,00 verba ; Item 471 código 20.009.012-B revest. em conc. betuminoso usinado a quente, de granulometria aberta, tipo Binder de 8 cm - 15.020,00 m² ; Item 472 código 91.001.000-W suporte especial semaf. principal. poste multi uso 12,00 un. ; Item 473 código 91.001.001-W suporte esp. semáforo rep. Poste multi uso - 22,00 un. ; Item 474 código 91.001.002-W suporte esp. semáforo pedestre poste multi uso - 22,00 un. ; Item 475 código 91.003.000-C poste G-7 CET RIO - 45,00 un ; Item 476 código 92.002.001-C placa d = 600mm - 5,00un. ; Item 477 código 92.002.003-C placa 2.000 x 1.200mm - 1,00 un. ; Item 478 código 92.002.003-D placa 2.200 x 600 mm - 1,00 un. ; Item 479 código 92.002.003-E placa 2.500 x 1.000mm - 8,00 un ; Item 480 código 92.002.003-F placa 2.500 x 1.200 mm - 4,00 un..

Este atestado encontra-se arquivado no CREA-RJ, junto à Art. nº 166865/131118/2006/03 de 19/03/16, fazendo parte integrante da Certidão nº 04021/98. Folha nº 19/20 Rio, 19/07/198



COMISSÃO DE LICITAÇÃO

Edital nº 76994

100 OFICIO DE NOTAS - Matr: LUIS VITORIANO VIEIRA TEIXEIRA - Nº 1192053
Av. Pres. Vargas 435 - 22º andar - RJ - Tel. 507-6151
Certifico que a presente é cópia fiel do original que foi exibido.

Rio de Janeiro, 26 de Julho de 1998
DENIS SOARES VIEIRA - substituto - - SPS - 24
Válido somente com o selo de autenticidade - Total R\$1,07

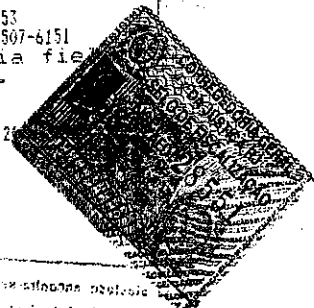
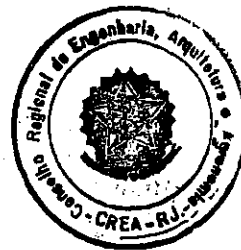

Table with columns for 'Data', 'Assinatura', 'Cargo', 'Assinatura', 'Cargo' and rows for 'Assinatura', 'Cargo', 'Assinatura', 'Cargo'.

O presente documento digital foi conferido com o original e assinado digitalmente por LEONILSON DOS SANTOS VIEIRA, em terça-feira, 6 de agosto de 2024 10:15:16 GMT-03:00, CNS: 11.235-9 - 27º TABELIONATO DE NOTAS DA CAPITAL/SP, nos termos da medida provisória N. 2.200-2 de 24 de agosto de 2001. Sua autenticidade deverá ser confirmada no endereço eletrônico www.cenad.org.br/autenticidade. O presente documento digital pode ser convertido em papel por meio de autenticação no Tabelionato de Notas. Provimento nº 100/2020 CNJ - artigo 22.



PREFEITURA DA CIDADE DO RIO DE JANEIRO SECRETARIA MUNICIPAL DE OBRAS E SERVIÇOS PÚBLICOS COORDENADORIA GERAL DE OBRAS



Rio de Janeiro, 27 de Junho 1998.

[Handwritten signature of Ricardo Jose Nunes da Silva]

Engº Ricardo Jose Nunes da Silva
Matr. 12/156.822-9

[Handwritten signature of Solange Cintra M. de Faria]

Arqt. Solange Cintra M. de Faria
Matr. 17/620.773-0

VISTO: Em de de 1998.

Este atestado encontra-se arquivado no CREA-RJ, junto à Art. nº 1566865/131774/AB8260/23 de 19/03/96, fazendo parte integrante da Certidão nº 04022/98
Folha nº 30/190
Rio, 09/10/98

O atestado em anexo confere reconhecimento de habilitação profissional para os serviços referentes a Engenharia Agrônoma os quais são atribuições que são de responsabilidade técnica de um Engenheiro Agrônomo

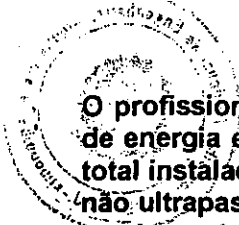

RESSALVA

O profissional está habilitado a elaborar projetos e/ou executar instalações de energia elétrica em baixa tensão, monofásica e polifásica, com carga total instalada até 75 KW, desde que a força motriz, já incluída nesse limite, não ultrapasse 20 CV, excluídas as instalações destinadas ao suprimento de locais onde exista a necessidade de material especial de segurança e proteção, como instalações odonto-médico-hospitalares, eletro-eletrônicos, postos de gasolina e afins, instalações dotadas de sistema automático de geração de energia, centros de processamento de dados (e afins) e redes de microcomputadores, instalações destinadas ao suprimento de recintos para reuniões, como teatros, cinemas, igrejas, templos, auditórios, ginásios esportivos, hotéis, shopping center, mercados, escolas e afins, instalações provisórias e/ou temporárias em locais abertos de concentração de público, e, também em locais onde, pela natureza dos trabalhos nele executados ou pela presença dos materiais empregados, possa ser verificada a presença de gases ou vapores inflamáveis, assim como, poeiras, fibras, combustíveis, etc;

Rio de Janeiro, 29 de julho de 1998

Blange Fatima Abekishwans
MARIA MANUELA DAS NEVES QUINTA CORTES
Coordenadora de CAT AP

102 OFICINA DE NOTAS - Matríz
LUIZ VITORIANO VIEIRA TEIXEIRA - Nº 1192054
Av. Pres. Vargas 435 - 22º andar - RJ - Tel. 507-6151
Certifico que a presente é cópia fiel do original que foi exibido.

Rio de Janeiro, 28 de Julho de 1998
DENIS SOARES VIEIRA - Substituto - - CPF - 24
Válida somente com selo de Autenticidade - Total R\$1,87

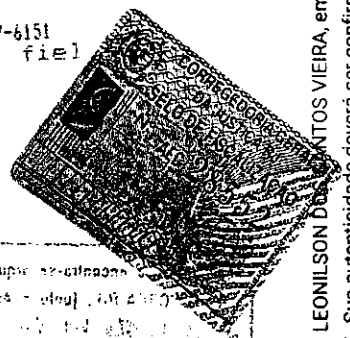

em nome
s. assina

habilitação

Autenticidade
Data de emissão
Valor nominal



Certidão de Acervo Técnico - CAT
Resolução nº 1.025, de 30 de outubro de 2009

CREA-RJ

Conselho Regional de Engenharia e Agronomia do Estado do Rio de Janeiro

COMISSÃO DE LICITAÇÃO

77024

CAT COM REGISTRO DE ATESTADO

70560/2024

Atividade em andamento

CERTIFICAMOS, em cumprimento ao disposto na Resolução nº1.025, de 30 de Outubro de 2009, do Confea que consta dos assentamentos deste Conselho Regional de Engenharia e Agronomia do Rio de Janeiro - Crea-RJ, o Acervo Técnico do profissional RAFAEL DUARTE DI TULLIO referente à(s) Anotação(ões) de Responsabilidade Técnica - ART abaixo discriminada(s):

Profissional: **RAFAEL DUARTE DI TULLIO**.....

Registro: **2012111122** RNP: **0500852898**.....

Título Profissional: **ENGENHEIRO CIVIL**

ART Nº 2020230206784 - de 07/12/2020 Tipo de registro: OBRA OU SERVIÇO.....

Baixada em: 29/05/2024 por: RESCISAO DE CONTRATO DO PROFISSIONAL.....

Executante: CONSTRUTORA COESA S.A.(EM RECUPERAÇÃO JUDICIAL).....

Registro: 1980200363.....

Tipo Contratante: PESSOA JURIDICA DE DIREITO PUBLICO.....

Contratante: CONCESSIONARIA PORTO NOVO S/A.....

Endereço: R PEDRO ALVES 307 GALPÃO/LOJA - GUARATIBA.....

RIO DE JANEIRO RJ.....

Finalidade: INFRAESTRUTURA.....

Proprietário: CONCESSIONARIA PORTO NOVO S/A.....

Atividade Técnica:

(1): CONDUCAO DE TRABALHO TECNICO.....

(2): DIRECAO DE OBRA.....

(3): EXECUCAO DE OBRA.....

Especificação da Atividade:

(1): CONSTRUCAO.....

(2): DEMOLICAO.....

(3): PAVIMENTACAO.....

Complemento:

(1): ESTRUTURA DE CONCRETO ARMADO

(2): PISTA DE ROLAMENTO

(3): TUNEL

Informação Complementar:

2º TERMO ADITIVO AO CONTRATO DAS OBRAS CIVIS RELACIONADAS À REVITALIZAÇÃO DA ÁREA DE ESPECIAL INTERESSE URBANÍSTICO DA REGIÃO PORTUÁRIA DA CIDADE DO RIO DE JANEIRO EXECUTADA EM REGIME DE CONSÓRCIO, DENOMINADO CONSÓRCIO PORTO RIO, SENDO OAS 37,5%, ODEBRECHT 37,5% E CARIOCA 25%.....

Nº do contrato: 0056/2011.....

Quantificação: 3.290,00 m.....

Data de Celebração: 06/05/2011.....

(CONTINUA)



Certidão de Acervo Técnico - CAT
Resolução nº 1.025, de 30 de outubro de 2009

CREA-RJ

Conselho Regional de Engenharia e Agronomia do Estado do Rio de Janeiro

COMISSÃO DE LICITAÇÃO

Nº 7708

CAT COM REGISTRO DE ATESTADO

70560/2024

Atividade em andamento

(Continuação da CERTIDÃO DE ACERVO TÉCNICO Nº 70560/2024)

Data de Início: 10/07/2012.....

Situação: Atividade Em Andamento.....

Valor de Contrato/Honorário: R\$ 4.190.688.670,28.....

Endereço: R DA GAMBOA S/N - GAMBOA.....

RIO DE JANEIRO RJ.....

Vinculada a ART principal Nº: 2020230206742 - Data de Pagamento: 07/12/2020.....

Profissional: RAFAEL DUARTE DI TULLIO.....

RNP: 0500852898 ENGENHEIRO CIVIL

Vinculada a ART Nº: OL00331793 por participação técnica: CORRESPONSAVEL.....

Data de Pagamento: 27/01/2016.....

Profissional: FERNANDO ANTONIO QUINTAS ALVES FILHO.....

RNP: 2604062810 ENGENHEIRO CIVIL

ART Nº 2020230206822 - de 07/12/2020 Tipo de registro: OBRA OU SERVICO.....

Baixada em: 29/05/2024 por: RESCISAO DE CONTRATO DO PROFISSIONAL.....

Tipo Contratante: PESSOA JURIDICA DE DIREITO PUBLICO.....

Contratante: CONCESSIONARIA PORTO NOVO S/A.....

Endereço: R PEDRO ALVES 307 GALPÃO/LOJA - GUARATIBA.....

RIO DE JANEIRO RJ.....

Finalidade: INFRAESTRUTURA.....

Proprietário: CONCESSIONARIA PORTO NOVO S/A.....

Atividade Técnica:

(1): CONDUCAO DE TRABALHO TECNICO.....

(2): DIRECAO DE OBRA.....

(3): EXECUCAO DE OBRA.....

Especificação da Atividade:

(1): CONSTRUCAO.....

(2): DEMOLICAO.....

(3): PAVIMENTACAO.....

Complemento:

(1): ESTRUTURA DE CONCRETO ARMADO

(2): PISTA DE ROLAMENTO

(3): TUNEL

Informação Complementar:

4º TERMO ADITIVO AO CONTRATO DAS OBRAS CIVIS RELACIONADAS À REVITALIZAÇÃO

DA ÁREA DE ESPECIAL INTERESSE URBANÍSTICO DA REGIÃO PORTUÁRIA DA CIDADE DO

RIO DE JANEIRO EXECUTADA EM REGIME DE CONSÓRCIO, DENOMINADO CONSÓRCIO

(CONTINUA)



Certidão de Acervo Técnico - CAT
Resolução nº 1.025, de 30 de outubro de 2009

CREA-RJ

Conselho Regional de Engenharia e Agronomia do Estado do Rio de Janeiro

COMPROVAÇÃO DE LICITAÇÃO

77044

CAT COM REGISTRO DE ATESTADO

70560/2024

Atividade em andamento

(Continuação da CERTIDÃO DE ACERVO TÉCNICO Nº 70560/2024)

PORTO RIO, SENDO OAS 37,5%, ODEBRECHT 37,5% E CARIOCA 25%.....

Nº do contrato: 0056/2011.....

Quantificação: 3.290,00 m.....

Data de Celebração: 06/05/2011.....

Data de Início: 14/06/2011.....

Situação: Atividade Em Andamento.....

Valor de Contrato/Honorário: R\$ 4.194.645.286,74.....

Endereço: R DA GAMBOA S/N - GAMBOA.....

RIO DE JANEIRO RJ.....

Vinculada a ART principal Nº: 2020230206742 - Data de Pagamento: 07/12/2020.....

Profissional: RAFAEL DUARTE DI TULLIO.....

RNP: 0500852898 ENGENHEIRO CIVIL

Vinculada a ART Nº: OL00331793 por participação técnica: CORRESPONSAVEL.....

Data de Pagamento: 27/01/2016.....

Profissional: FERNANDO ANTONIO QUINTAS ALVES FILHO.....

RNP: 2604062810 ENGENHEIRO CIVIL

ART Nº 2020230206764 - de 07/12/2020 Tipo de registro: OBRA OU SERVICO.....

Baixada em: 29/05/2024 por: RESCISAO DE CONTRATO DO PROFISSIONAL.....

Tipo Contratante: PESSOA JURIDICA DE DIREITO PUBLICO.....

Contratante: CONCESSIONARIA PORTO NOVO S/A.....

Endereço: R RODRIGUES ALVES 455 SL TEC INT DO TÚN MARCELLO ALE - GAMBOA.....

RIO DE JANEIRO RJ.....

Finalidade: INFRAESTRUTURA.....

Proprietário: CONCESSIONARIA PORTO NOVO S/A.....

Atividade Técnica:

(1): CONDUCAO DE TRABALHO TECNICO.....

(2): DIRECAO DE OBRA.....

(3): EXECUCAO DE OBRA.....

Especificação da Atividade:

(1): CONSTRUCAO.....

(2): DEMOLICAO.....

(3): PAVIMENTACAO.....

Complemento:

(1): ESTRUTURA DE CONCRETO ARMADO

(2): PISTA DE ROLAMENTO

(3): TUNEL

(CONTINUA)



Certidão de Acervo Técnico - CAT
Resolução nº 1.025, de 30 de outubro de 2009

CREA-RJ

Conselho Regional de Engenharia e Agronomia do Estado do Rio de Janeiro

COMISSÃO DE LICITAÇÃO
FORMA Nº 77054

CAT COM REGISTRO DE ATESTADO

70560/2024

Atividade em andamento

(Continuação da CERTIDÃO DE ACERVO TÉCNICO Nº 70560/2024)

Informação Complementar:

1º TERMO ADITIVO AO CONTRATO DAS OBRAS CIVIS RELACIONADAS À REVITALIZAÇÃO DA ÁREA DE ESPECIAL INTERESSE URBANÍSTICO DA REGIÃO PORTUÁRIA DA CIDADE DO RIO DE JANEIRO EXECUTADA EM REGIME DE CONSÓRCIO, DENOMINADO CONSÓRCIO PORTO RIO, SENDO OAS 37,5%, ODEBRECHT 37,5% E CARIOCA 25%.....

Nº do contrato: 0056/2011.....

Quantificação: 3.290,00 m.....

Data de Celebração: 06/05/2011.....

Data de Início: 14/06/2011.....

Situação: Atividade Em Andamento.....

Valor de Contrato/Honorário: R\$ 4.190.688.670,28.....

Endereço: R DA GAMBOA S/N - GAMBOA.....
RIO DE JANEIRO RJ.....

Vinculada a ART principal Nº: 2020230206742 - Data de Pagamento: 07/12/2020.....

Profissional: RAFAEL DUARTE DI TULLIO.....

RNP: 0500852898 ENGENHEIRO CIVIL

.....

Vinculada a ART Nº: OL00331793 por participação técnica: CORRESPONSAVEL.....

Data de Pagamento: 27/01/2016.....

Profissional: FERNANDO ANTONIO QUINTAS ALVES FILHO.....

RNP: 2604062810 ENGENHEIRO CIVIL

.....

ART Nº 2020230206807 - de 07/12/2020 Tipo de registro: OBRA OU SERVIÇO.....

Baixada em: 29/05/2024 por: RESCISAO DE CONTRATO DO PROFISSIONAL.....

Tipo Contratante: PESSOA JURIDICA DE DIREITO PUBLICO.....

Contratante: CONCESSIONARIA PORTO NOVO S/A.....

Endereço: R PEDRO ALVES 307 GALPÃO/LOJA - GUARATIBA.....
RIO DE JANEIRO RJ.....

Finalidade: INFRAESTRUTURA.....

Proprietário: CONCESSIONARIA PORTO NOVO S/A.....

Atividade Técnica:

(1): CONDUCAO DE TRABALHO TECNICO.....

(2): DIRECAO DE OBRA.....

(3): EXECUCAO DE OBRA.....

Especificação da Atividade:

(1): CONSTRUCAO.....

(2): DEMOLICAO.....

(3): PAVIMENTACAO.....

(CONTINUA)



Certidão de Acervo Técnico - CAT
Resolução nº 1.025, de 30 de outubro de 2009

CREA-RJ

Conselho Regional de Engenharia e Agronomia do Estado do Rio de Janeiro

CAT COM REGISTRO DE ATESTADO

70560/2024

Atividade em andamento

(Continuação da CERTIDÃO DE ACERVO TÉCNICO Nº 70560/2024)

Complemento:

(1): ESTRUTURA DE CONCRETO ARMADO

(2): PISTA DE ROLAMENTO

(3): TUNEL

Informação Complementar:

3º TERMO ADITIVO AO CONTRATO DAS OBRAS CIVIS RELACIONADAS À REVITALIZAÇÃO DA ÁREA DE ESPECIAL INTERESSE URBANÍSTICO DA REGIÃO PORTUÁRIA DA CIDADE DO RIO DE JANEIRO EXECUTADA EM REGIME DE CONSÓRCIO, DENOMINADO CONSÓRCIO PORTO RIO, SENDO OAS 37,5%, ODEBRECHT 37,5% E CARIOCA 25%

Nº do contrato: 0056/2011.....

Quantificação: 3.290,00 m.....

Data de Celebração: 06/05/2011.....

Data de Início: 10/07/2012.....

Situação: Atividade Em Andamento.....

Valor de Contrato/Honorário: R\$ 4.190.688.670,28.....

Endereço: R DA GAMBOA S/N - GAMBOA.....

RIO DE JANEIRO RJ.....

Vinculada a ART principal Nº: 2020230206742 - Data de Pagamento: 07/12/2020.....

Profissional: RAFAEL DUARTE DI TULLIO.....

RNP: 0500852898 ENGENHEIRO CIVIL

Vinculada a ART Nº: OL00331793 por participação técnica: CORRESPONSAVEL.....

Data de Pagamento: 27/01/2016.....

Profissional: FERNANDO ANTONIO QUINTAS ALVES FILHO.....

RNP: 2604062810 ENGENHEIRO CIVIL

ART Nº 2020230206742 - de 07/12/2020 Tipo de registro: OBRA OU SERVIÇO.....

Baixada em: 29/05/2024 por: RESCISAO DE CONTRATO DO PROFISSIONAL.....

Tipo Contratante: PESSOA JURIDICA DE DIREITO PUBLICO.....

Contratante: CONCESSIONARIA PORTO NOVO S/A.....

Endereço: R RODRIGUES ALVES 455 SL TEC INT DO TÚN MARCELLO ALE - GAMBOA.....

RIO DE JANEIRO RJ.....

Finalidade: INFRAESTRUTURA.....

Proprietário: CONCESSIONARIA PORTO NOVO S/A.....

Atividade Técnica:

(1): CONDUCAO DE TRABALHO TECNICO.....

(2): DIRECAO DE OBRA.....

(3): EXECUCAO DE OBRA.....

(CONTINUA)



Certidão de Acervo Técnico - CAT
Resolução nº 1.025, de 30 de outubro de 2009

CREA-RJ

Conselho Regional de Engenharia e Agronomia do Estado do Rio de Janeiro

COMISSÃO DE LICITAÇÃO
7707

CAT COM REGISTRO DE ATESTADO

70560/2024

Atividade em andamento

(Continuação da CERTIDÃO DE ACERVO TÉCNICO Nº 70560/2024)

Especificação da Atividade:

(1): CONSTRUCAO.....

(2): DEMOLICAO.....

(3): PAVIMENTACAO.....

Complemento:

(1): ESTRUTURA DE CONCRETO ARMADO

(2): PISTA DE ROLAMENTO

(3): TUNEL

Informação Complementar:

OBRAS CIVIS RELACIONADAS À REVITALIZAÇÃO DA ÁREA DE ESPECIAL INTERESSE ...
URBANÍSTICO DA REGIÃO PORTUÁRIA DA CIDADE DO RIO DE JANEIRO EXECUTADA EM ..
REGIME DE CONSÓRCIO, DENOMINADO CONSÓRCIO PORTO RIO, SENDO OAS 37,5%,
ODEBRECHT 37,5% E CARIOCA 25%. SERVIÇOS EXECUTADOS ATRAVÉS DE CONTRATO ...
ENTRE CONSTRUTORA OAS LTDA E CONCESSIONARIA PORTO NOVO S/A.

Nº do contrato: 0056/2011.....

Quantificação: 3.290,00 m.....

Data de Celebração: 06/05/2011.....

Data de Início: 14/06/2011.....

Situação: Atividade Em Andamento.....

Valor de Contrato/Honorário: R\$ 4.190.688.670,28.....

Vinculada por empreendimento a ART Nº: IN00637595.....

Endereço: R DA GAMBOA S/N - GAMBOA.....

RIO DE JANEIRO RJ.....

Vinculada a ART Nº: OL00331793 por participação técnica: CORRESPONSAVEL.....

Data de Pagamento: 27/01/2016.....

Profissional: FERNANDO ANTONIO QUINTAS ALVES FILHO.....

RNP: 2604062810 ENGENHEIRO CIVIL

ART Nº 2020230206870 - de 08/06/2022 Tipo de registro: OBRA OU SERVICO.....

Baixada em: 29/05/2024 por: RESCISAO DE CONTRATO DO PROFISSIONAL.....

Tipo Contratante: PESSOA JURIDICA DE DIREITO PUBLICO.....

Contratante: CONCESSIONARIA PORTO NOVO S/A.....

Endereço: R PEDRO ALVES 307 GALPÃO/LOJA - GUARATIBA.....

RIO DE JANEIRO RJ.....

Finalidade: INFRAESTRUTURA.....

Proprietário: CONCESSIONARIA PORTO NOVO S/A.....

Atividade Técnica:

(1): CONDUCAO DE TRABALHO TECNICO.....

(CONTINUA)



Certidão de Acervo Técnico - CAT
Resolução nº 1.025, de 30 de outubro de 2009

CREA-RJ

Conselho Regional de Engenharia e Agronomia do Estado do Rio de Janeiro

COMISSÃO DE LICITAÇÃO
FORMA Nº 7708 ↓

CAT COM REGISTRO DE ATESTADO

70560/2024

Atividade em andamento

(Continuação da CERTIDÃO DE ACERVO TÉCNICO Nº 70560/2024)

(2): DIRECAO DE OBRA.....

(3): EXECUCAO DE OBRA.....

Especificação da Atividade:

(1): CONSTRUCAO.....

(2): DEMOLICAO.....

(3): PAVIMENTACAO.....

Complemento:

(1): ESTRUTURA DE CONCRETO ARMADO

(2): PISTA DE ROLAMENTO

(3): TUNEL

Informação Complementar:

REINGRESSO NO DIA 11/07/2016. SERVIÇOS EXECUTADOS ATRAVÉS DE CONTRATO

ENTRE CONSTRUTORA OAS LTDA E CONCESSIONARIA PORTO NOVO S/A.

Nº do contrato: 0056/2011.....

Quantificação: 3.290,00 m.....

Data de Celebração: 06/05/2011.....

Data de Início: 11/07/2016.....

Situação: Atividade Em Andamento.....

Valor de Contrato/Honorário: R\$ 4.194.645.286,74.....

Endereço: R DA GAMBOA S/N - GAMBOA.....

RIO DE JANEIRO RJ.....

Vinculada a ART principal Nº: 2020230206742 - Data de Pagamento: 07/12/2020.....

Profissional: RAFAEL DUARTE DI TULLIO.....

RNP: 0500852898 ENGENHEIRO CIVIL

Vinculada a ART Nº: OL00331793 por participação técnica: CORRESPONSAVEL.....

Data de Pagamento: 27/01/2016.....

Profissional: FERNANDO ANTONIO QUINTAS ALVES FILHO.....

RNP: 2604062810 ENGENHEIRO CIVIL

ART Nº 2020230206883 - de 02/08/2022 Tipo de registro: OBRA OU SERVICO.....

Baixada em: 29/05/2024 por: RESCISAO DE CONTRATO DO PROFISSIONAL.....

Tipo Contratante: PESSOA JURIDICA DE DIREITO PUBLICO.....

Contratante: CONCESSIONARIA PORTO NOVO S/A.....

Endereço: R PEDRO ALVES 307 GALPÃO/LOJA - GUARATIBA.....

RIO DE JANEIRO RJ.....

Finalidade: INFRAESTRUTURA.....

Proprietário: CONCESSIONARIA PORTO NOVO S/A.....

(CONTINUA)



Certidão de Acervo Técnico - CAT
Resolução nº 1.025, de 30 de outubro de 2009

CREA-RJ

Conselho Regional de Engenharia e Agronomia do Estado do Rio de Janeiro

COMISSÃO DE LICITAÇÃO

EX. Nº 7709

CAT COM REGISTRO DE ATESTADO

70560/2024

Atividade em andamento

(Continuação da CERTIDÃO DE ACERVO TÉCNICO Nº 70560/2024)

Atividade Técnica:

(1): PROJETO.....

Especificação da Atividade:

(1): CONSTRUCAO.....

(2): OUTROS.....

Complemento:

(1): OUTROS

Informação Complementar:

ELABORAÇÃO DE PROJETO CIVIL. CONTRATO REALIZADO EM REGIME DE CONSÓRCIO, DENOMINADO CONSÓRCIO PORTO RIO, SENDO OAS 37,5%, ODEBRECHT 37,5% E CARIOCA 25%. SERVIÇOS EXECUTADOS ATRAVÉS DE CONTRATO ENTRE CONSTRUTORA OAS LTDA E CONCESSIONARIA PORTO NOVO S/A.

Nº do contrato: 0056/2011.....

Quantificação: 3.290,00 m.....

Data de Celebração: 06/05/2011.....

Data de Início: 14/06/2011.....

Situação: Atividade Em Andamento.....

Valor de Contrato/Honorário: R\$ 4.194.645.286,74.....

Endereço: R DA GAMBOA S/N - GAMBOA.....

RIO DE JANEIRO RJ.....

Vinculada a ART principal Nº: 2020230206742 - Data de Pagamento: 07/12/2020.....

Profissional: RAFAEL DUARTE DI TULLIO.....

RNP: 0500852898 ENGENHEIRO CIVIL

Vinculada a ART Nº: OL00331793 por participação técnica: CORRESPONSAVEL.....

Data de Pagamento: 27/01/2016.....

Profissional: FERNANDO ANTONIO QUINTAS ALVES FILHO.....

RNP: 2604062810 ENGENHEIRO CIVIL

RESSALVAS:

O Atestado em anexo não confere reconhecimento de habilitação profissional para ... o(s) serviço(s) referente(s) a ENGENHARIA QUÍMICA [PROJETO E EXECUÇÃO DE SISTEMA DE TRATAMENTO DE ÁGUA DO MAR; IMPLANTAÇÃO PROGRAMA DE MONITORAMENTO DA QUALIDADE DO AR E DE PROCEDIMENTOS DE MANUSEIO DE PRODUTOS QUÍMICOS E IMPLANTAÇÃO DE PROGRAMA DE ... CONTROLE DE GASES DE EFEITO ESTUFA], ENGENHARIA ELÉTRICA [PROJETO E EXECUÇÃO SISTEMA DE ILUMINAÇÃO PÚBLICA - EXCETO ASSENTAMENTO DE POSTE, SUBESTAÇÃO, SISTEMA FOTOVOLTAICO E DE TELECOMUNICAÇÕES, INSTALAÇÕES ELÉTRICAS, FORÇA E DISTRIBUIÇÃO; ... EXECUÇÃO DE INSTALAÇÃO DE SPDA, GERADOR, REMANEJAMENTO DE REDE ELÉTRICA SUBTERRÂNEA

(CONTINUA)



Certidão de Acervo Técnico - CAT
Resolução nº 1.025, de 30 de outubro de 2009

CREA-RJ

Conselho Regional de Engenharia e Agronomia do Estado do Rio de Janeiro

COMISSÃO DE LICITAÇÃO

77104

CAT COM REGISTRO DE ATESTADO

70560/2024

Atividade em andamento

(Continuação da CERTIDÃO DE ACERVO TÉCNICO Nº 70560/2024)

E AÉREA; EXECUÇÃO DE LUMINOTÉCNICA ; INSTALAÇÃO DE SEMÁFOROS E REMANEJAMENTO DE ... REDE DE TELECOMUNICAÇÕES; AUTOMAÇÃO; CFTV], ENGENHARIA MECÂNICA [REMANEJAMENTO DE ... REDE DE GÁS; ELABORAÇÃO DE PROJETO E IMPLANTAÇÃO DE NOVAS REDES DE DISTRIBUIÇÃO DE ... GÁS; ELABORAÇÃO DE PROJETO E INSTALAÇÃO DE ELEVADORES, SISTEMA DE AR CONDICIONADO, ... SISTEMA MÓVEL DAS ESTRUTURAS DAS ASAS DE COBERTURA; IMPLANTAÇÃO DE PROCEDIMENTO DE ... MONITORAMENTO DA EMISSÃO DE FUMAÇA PRETA E DE PROGRAMA DE MONITORAMENTO DE RUÍDO; ... INSTALAÇÃO DE JATOVENTILADORES], ENGENHARIA AGRONÔMICA [SERVIÇOS DE PAISAGISMOS E ... PARQUES E JARDINS: PLANTIO DE ÁRVORES E GRAMA; PROGRAMA DE REMOÇÃO, PODA E PLANTIO ... DE ÁRVORES], ENGENHARIA DE SEGURANÇA DO TRABALHO [IMPLANTAÇÃO DO PROGRAMA DE GESTÃO DE QUALIDADE, SEGURANÇA, SAÚDE NO TRABALHO E MEIO AMBIENTE, PCMAT, LAUDO DE PERICULOSIDADE E INSALUBRIDADE E ANÁLISE DE NÍVEIS DE RISCO], GEOLOGIA [AVALIAÇÃO E INVESTIGAÇÃO AMBIENTAL EM ÁREAS SUSPEITAS DE CONTAMINAÇÃO EM SOLO E ÁGUAS SUBTERRÂNEAS ; IMPLANTAÇÃO DE PROGRAMA DE INVESTIGAÇÃO DE ÁREAS CONTAMINADAS] E ... ENGENHARIA DE MINAS [DESMONTE DE ROCHA E ESCAVAÇÃO COM UTILIZAÇÃO DE EXPLOSIVOS] ... o(s) qual(is) e(são) atribuição(es) que exige(m) responsabilidade Técnica de um ... ENGENHEIRO QUÍMICO, ENGENHEIRO ELETRICISTA, ENGENHEIRO MECÂNICO, ENGENHEIRO AGRÔNOMO, ENGENHEIRO DE SEGURANÇA DO TRABALHO, GEÓLOGO E ENGENHEIRO DE MINAS.

OBSERVAÇÕES: ESTA CERTIDÃO REFERE-SE AOS SERVIÇOS REALIZADOS PARCIALMENTE CONFORME PERÍODO OU ... QUANTITATIVOS CONSTANTES DO ATESTADO ANEXO. O CREA-RJ NÃO RECONHECE A PARTICIPAÇÃO ... DO PROFISSIONAL NO PERÍODO DE 16/02/2015 A 09/07/2016 UMA VEZ QUE O PROFISSIONAL SE DESVINCULOU DA EMPRESA CONTRATADA. OS PROJETOS EXECUTIVOS DO MUSEU DO AMANHÃ FORAM ... CONCEBIDOS EM CONJUNTO PELA FUNDAÇÃO ROBERTO MARINHO E A PREFEITURA DO RIO DE JANEIRO

CERTIFICAMOS, finalmente, que se encontra vinculado à presente Certidão de Acervo Técnico - CAT, com ressalvas e observações, o atestado contendo 144 folha(s), expedido pelo contratante da obra/serviço, a quem cabe a responsabilidade pela veracidade e exatidão das informações nele constantes.

Certidão de Acervo Técnico nº 70560/2024

Emitida às: 29/05/2024 11:13 (hora de Brasília)

Código de controle do comprovante: 0.15102728539181076

(CONTINUA)



Certidão de Acervo Técnico - CAT
Resolução nº 1.025, de 30 de outubro de 2009

CREA-RJ

Conselho Regional de Engenharia e Agronomia do Estado do Rio de Janeiro

COMPROVAÇÃO DE LICITAÇÃO

778

CAT COM REGISTRO DE ATESTADO

70560/2024

Atividade em andamento

(Continuação da CERTIDÃO DE ACERVO TÉCNICO Nº 70560/2024)

Rio de Janeiro, 29 de Maio de 2024

LÍVIA CANAVARRO DE OLIVEIRA
Coordenadora em exercício de Acervo Técnico - Mat. 960
(POR DELEGAÇÃO)

A CAT à qual o atestado está vinculado e o documento que comprova o registro do atestado no Crea.

A CAT à qual o atestado está vinculado constituirá prova da capacidade técnico-profissional da pessoa jurídica somente se o responsável técnico indicado estiver ou venha a ser integrado ao seu quadro técnico por meio de declaração entregue no momento da habilitação ou da entrega das propostas.

A CAT é válida em todo o território nacional.

A CAT perderá a validade no caso de modificação dos dados técnicos qualitativos e quantitativos nela contidos, bem como de alteração da situação do registro da ART.

A autenticidade e a validade desta certidão deve ser confirmada no site do Crea-RJ (www.crea-rj.org.br).

A falsificação deste documento constitui crime previsto no Código Penal Brasileiro, sujeitando o autor à respectiva ação penal.

ATESTADO PARCIAL DE EXECUÇÃO DE SERVIÇOS
Período de 14 de junho 2011 a 31 de dezembro de 2019

CONCESSÃO DE LICITATION
FOLHA Nº 770

Atestamos para os devidos fins que o **CONSÓRCIO PORTO RIO**, com sede na Praça Marechal Hermes nº63, na cidade do Rio de Janeiro, Estado do Rio de Janeiro, registrada no CNPJ sob o nº 13.537.349/0001-09, está executando para a **CONCESSIONÁRIA PORTO NOVO**, através do Contrato nº 0056/2011, assinado em 06/05/2011, as "**Obras de Revitalização da Área de Especial Interesse Urbanístico da Região Portuária da Cidade do Rio de Janeiro**", com valor atual de R\$ 4.190.688.670,28 (quatro bilhões, cento e noventa milhões, seiscentos e oitenta e oito mil, seiscentos e setenta reais e vinte oito centavos), base set/2010, realizando as obras e serviços, dentro dos padrões técnicos exigidos, conforme demonstrado a seguir.

Atestamos, ainda, que:

- As obras e serviços estão sendo executadas, dentro das especificações técnicas exigidas e no mais alto padrão técnico e de qualidade, não havendo penalidades ou multas no cumprimento do contrato e também não houve qualquer penalidade referente à garantia de estabilidade ou qualidade posterior à execução das obras;
- O projeto foi desenvolvido buscando reduzir os impactos ao meio ambiente e trazer melhoria da qualidade de vida de seus usuários, atendendo todos os requisitos, e o Museu do Amanhã obteve certificação LEED (Gold) junto ao USGBC U.S. *Green Building Council*, tendo como destaque sustentabilidade do espaço, racionalização do uso da água, eficiência energética, qualidade do ar interno e uso de materiais e recursos sustentáveis;
- As obras e serviços estão sendo executadas em área densamente povoada e edificada e com vias de tráfego intenso, compreendendo: desvio de tráfego e remanejamento de interferências de redes de serviços públicos ao longo da execução das obras e serviços;
- Todos os fornecimentos de materiais e mão de obra, bem como o fornecimento, instalação e/ou montagem de peças e equipamentos necessários à execução das obras foram de responsabilidade do CONSÓRCIO PORTO RIO.

1. CONTRATO E ADITIVOS:

O Contrato nº 0056/2011, assinado em 06 de maio de 2011, sob regime de contratação EPC (*“Engineering, Procurement, Construction”*), com valor inicial de R\$ 4.190.688.670,28 (quatro bilhões, cento e noventa milhões seiscientos e oitenta e oito mil seiscientos e setenta reais e vinte e oito centavos), mês base setembro de 2010 e prazo de 6 (seis) anos a partir da primeira emissão de ordem início, foi objeto dos seguintes Aditivos:

1º TERMO ADITIVO assinado em 01/12/2011, para:

1. Alterar o cronograma físico e financeiro por etapas;
2. Registrar a transferência dos direitos, obrigações e responsabilidades relacionadas ao contrato da Construtora Norberto Odebrecht Brasil S/A para a Construtora Norberto Odebrecht S.A.

2º TERMO ADITIVO assinado em 18/04/2012, para:

Inclusão:

1. Obras e serviços necessários a construção do Museu do Amanhã;
2. Adequação do Sistema de Controle de Tráfego;
3. Adequação dos traçados dos túneis das vias Expressa e Binária.

Exclusão:

1. Construção de Viaduto sobre a Av. Visconde de Inhaúma;
2. Obra de infraestrutura e urbanização do “Setor F”;
3. Obras da alça de descida da Linha Vermelha;
4. Outras edificações, exceto Sede da CDURP.

3º TERMO ADITIVO assinado em 30/12/2014, para:

Inclusão:

1. Prorrogação do prazo contratual para 30 de junho de 2023;
2. Deslocamento do emboque projetado na Avenida Rodrigues Alves, da altura do Armazém 6, para as imediações do Armazém 9, próximo à Rua Rivadávia Correia.

Exclusão:

1. Obras de urbanismo, Paisagismo, Sistema Viário e Infraestrutura Urbana (Abastecimento de Água, Esgoto, Drenagem, Abastecimento de Energia Elétrica, Telecomunicação e Iluminação Pública), ou seja, a integralidade das obras previstas para os seguintes logradouros:
 - Setor A: Praça Manuel A. de Almeida e Via A4;
 - Setor B: Via B5;
 - Setor C: Via C2 e Via C4;
 - Setor E: Via E1;

- Setor I: Rua Alexandre Mackenzie, Rua Ana Mascarenhas, Rua Dona Lucia, Ladeira do Livramento, Rua Costa Ferreira, Rua Visconde da Gávea, Ladeira do Barroso, Ladeira do Faria, Ladeira Madre de Deus, Rua Rosa Saião, Rua Maj. Saião, Rua Miguel Saião, Praça Américo Brum e Rua Noema;
 - Setor M: Rua Melo de Souza e Rua São Cristóvão;
 - Setor N: Av. Brasil.
2. Redução do escopo de obras para os logradouros elencados abaixo, sendo mantida a execução de obras de Urbanismo, Paisagismo, e, no caso de Infraestrutura Urbana apenas a Rede de Telecomunicação.
- Setor J: Av. Marechal Floriano;
 - Setor L: Av. Marechal Floriano, Rua Teófilo Otoni, Rua Acre, Rua Miguel Couto, Rua Uruguaiana, Rua dos Andradas e Rua da Conceição.
3. Construção das 03 (três) Estações em Tempo Seco: Rio Papa Couve, Rio Comprido e Rio Maracanã.
4. Para o sistema de abastecimento de água, está prevista a supressão de aproximadamente 2.614 (dois mil seiscentos e quatorze) metros referentes à adutora de 710 (setecentos e dez) milímetros de diâmetro, no trecho entre a Rua Pereira Reis e o Reservatório do Morro de São Bento, assim como o redimensionamento do Reservatório do Morro do Pinto, alterando a sua capacidade de 20.000 (vinte mil) metros cúbicos para 15.000 (quinze mil) metros cúbicos.

4º TERMO ADITIVO assinado em 15/03/2018, para:

Inclusão:

1. Obras para extensão da Via Expressa dentro da AEIU Portuária;
2. Implantação do sistema BRT na AEIU Portuária;

Exclusão:

1. Obras de infraestrutura e urbanização parcialmente suprimidas;
3. Compra direta de materiais aplicados nas obras, incluindo a estrutura metálica do Museu do Amanhã;
4. Outras edificações, exceto Sede da CDURP.

5º TERMO ADITIVO assinado em 28/12/2018, para:

Compensar custos com de reparos de responsabilidade do Consórcio;

6º TERMO ADITIVO assinado em 02/09/2019, para:

Compensar custos com de reparos de responsabilidade do Consórcio;

7º TERMO ADITIVO assinado em 30/12/2019, para:

Compensar custos com de reparos de responsabilidade do Consórcio;

O **CONSÓRCIO PORTO RIO** é constituído por um consórcio entre as empresas:

- **CONSTRUTORA NORBERTO ODEBRECHT S.A. (Líder do Consórcio)**, com sede na Praia de Botafogo 300, 11º andar-parte, Botafogo, na cidade do Rio de Janeiro/RJ, inscrita no CNPJ/MF sob o nº 15.102.288/0001-82;
- **CONSTRUTORA OAS S.A.**, com sede Av. Francisco Matarazzo 1350, 17º andar, sala 1701, São Paulo/SP, inscrita no CNPJ/MF sob o nº 14.310.577/0001-04.
- **CARIOCA CHRISTIANI-NIELSEN ENGENHARIA S.A.**, com sede na Rua do Parque nº31, São Cristóvão, Rio de Janeiro/RJ, inscrita no CNPJ/MF sob o nº 40.450.769/0001-26.

A participação das consorciadas segue as seguintes proporções:

CONSTRUTORA NORBERTO ODEBRECHT S.A (Líder do Consórcio):	37,50 %
CONSTRUTORA OAS S.A:	37,50 %
CARIOCA CHRISTIANI-NIELSEN ENGENHARIA S.A:	25,00 %

EMPRESA	ESCOPO DOS SERVIÇOS EXECUTADOS PELA EMPRESA	% DE PARTICIPAÇÃO	VALOR
CNO	Túneis e Viadutos / Infraestrutura / Urbanização / Demolições / Edificações / Canteiro / Projetos / Outros Custos	37,5%	1.571.508.251,36
OAS	Túneis e Viadutos / Infraestrutura / Urbanização / Demolições / Edificações / Canteiro / Projetos / Outros Custos	37,5%	1.571.508.251,36
CCNE	Túneis e Viadutos / Infraestrutura / Urbanização / Demolições / Edificações / Canteiro / Projetos / Outros Custos	25,0%	1.047.672.167,56
TOTAL		100 %	4.190.688.670,28

2. FONTES DE RECURSOS:

100% dos recursos são provenientes da Concessionária Porto Novo.

3. PRAZOS

- Data de início prevista: 14/06/2011
- Data de início real: 14/06/2011
- Data de término prevista: 30/06/2023

A obra está atualmente com 86,70% da parte física executada.

4. LOCALIZAÇÃO DAS OBRAS

- Local: Rio de Janeiro/ RJ/Brasil
- População Local (nº de habitantes): 30.408 habitantes
- População beneficiada: (nº de habitantes): 1.619.157 habitantes
- Área urbana.

5. VALOR DO CONTRATO:

- Valor inicial do contrato e data base: R\$ 4.190.688.670,28 (quatro bilhões, cento e noventa milhões seiscentos e oitenta e oito mil seiscentos e setenta reais e vinte e oito centavos), mês base setembro de 2010
- Valores por atividade:

ATIVIDADE	VALOR(R\$)	% QUE REPRESENTA DO CONTRATO
Túneis e Viadutos	1.674.200.087,18	39,95%
Infraestrutura	407.397.044,11	9,73%
Urbanismo	403.308.426,99	9,62%
Demolição / Edificações	249.518.799,08	5,95%
Canteiro / Projetos	523.836.083,79	12,50%
Seguros e Garantias / Impostos e Taxas / Benefícios	932.428.229,14	22,25%
TOTAL	4.190.688.670,28	100 %



CONCESSIONÁRIA
PORTO NOVO

www.portonovosa.com

COMISSÃO DE LICITAÇÃO

FOLHA Nº

7779

6. EFETIVO

- Efetivo no pico: 5.607 colaboradores
- Efetivo médio: 3.388 colaboradores

Consórcio Porto Rio	Por ano					
	2011	2012	2013	2014	2015	2016
Efetivo médio	302	2.386	4.695	4.616	4.910	1.875
Efetivo no pico	586	3.462	5.538	5.022	5.607	3.764
HHT	299.348,07	3.454.676,79	8.621.872,47	6.950.002,83	6.094.867,37	4.734.224,61

7. RESPONSÁVEIS TÉCNICOS / EQUIPE RESPONSÁVEL PELA EXECUÇÃO DAS OBRAS E SERVIÇOS:

CONSTRUTORA NORBERTO ODEBRECHT S.A:

Alexandre Dias Porto Chiavegatto	Engenheiro Civil	CREA	2013117284
Arthur Valadares Veras S. Cruvinel	Engenheiro Civil	CREA	2012108655
Benedicto Barbosa Da Silva Junior	Engenheiro Civil	CREA	1990104374
Bruno Cesar Campanha	Engenheiro Civil	CREA	2012114497
Carlos Hermann Filho	Engenheiro Civil	CREA	2006108083
Deivson Nascimento de Jesus	Engenheiro Civil	CREA	2012114753
Eduardo Garrido Fontenelle	Engenheiro Civil	CREA	2010113368
Frederico Guilherme Bastos Gonçalves	Engenheiro de Segurança	CREA	2014130205
Heitor Rezende Mendonça	Engenheiro Mecânico	CREA	2012111346
Jose Henrique Steckelberg	Engenheiro Elétrico	CREA	1966100505
Jose Otaviano Parente David	Engenheiro de Minas	CREA	1987108950
Leandro Andrade Azevedo	Engenheiro Civil	CREA	2005105049
Lucas de Alencar Pinto Macedo	Engenheiro Civil	CREA	2014135359
Luciano Alfredo Bonaccini	Engenheiro Agrônomo	CREA	2012122108
Marcos Mendes Teixeira	Engenheiro Civil	CREA	2012114453
Nilto dos Santos Silva	Engenheiro de Segurança	CREA	2012126376
Paulo Oliveira Lacerda de Melo	Engenheiro Civil	CREA	2006108078
Ricardo Moreira Bueno	Engenheiro Civil	CREA	5060175994/D
Richards Ambrosio	Engenheiro Eletricista	CREA	1992100856
Rogério Campos Travassos	Arquiteto	CAU	980-6
Shirlei Lopes Araujo	Engenheiro Civil	CREA	2012104729

CONSTRUTORA OAS S.A:

Antonio Carlos Pereira	Engenheiro Elétrico	CREA	2009135204
Eric Almeida Leahy	Engenheiro Civil	CREA	1996123077